

Lado Derecho

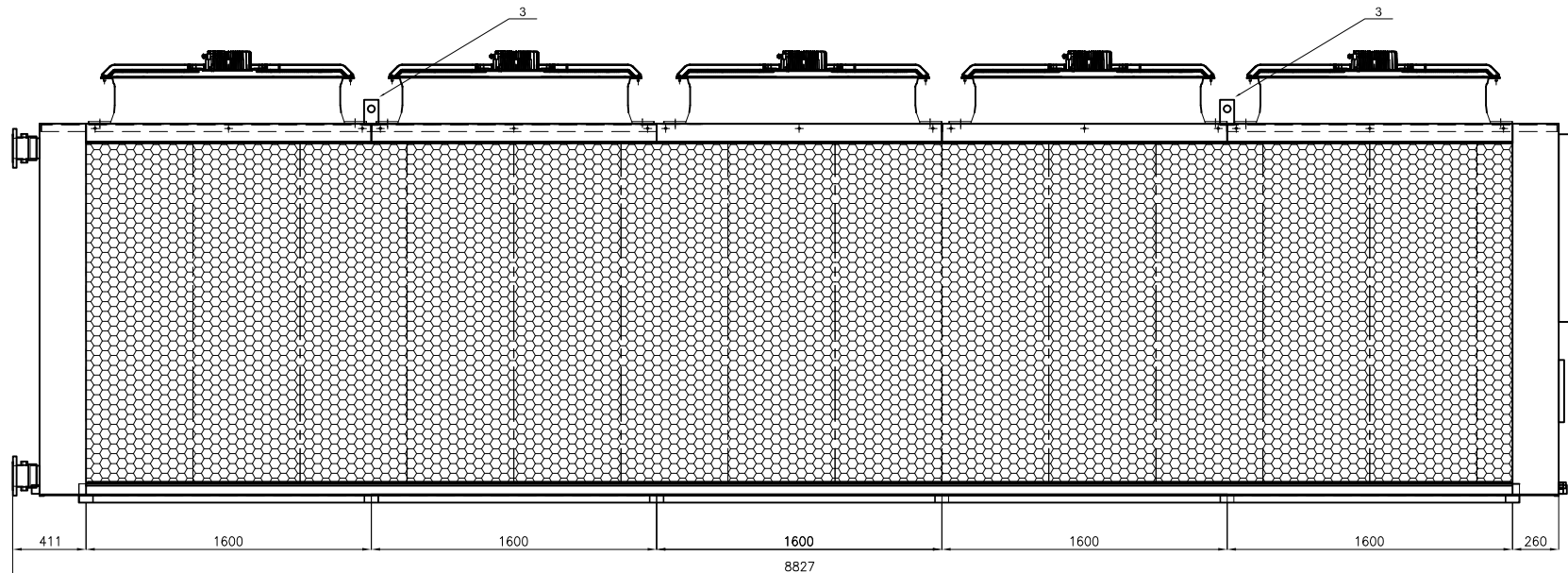

Frontal

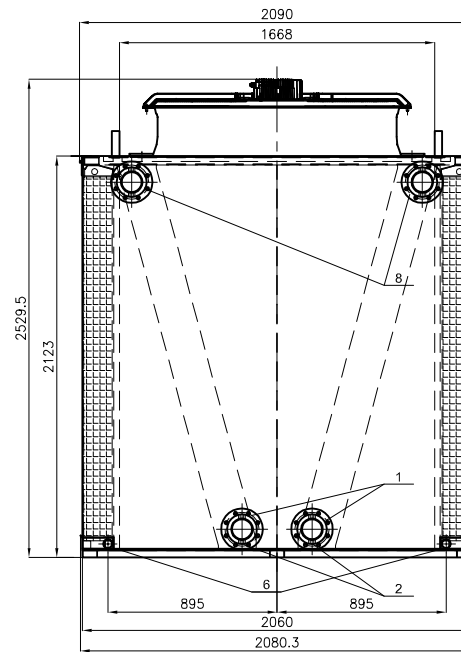

Lado Izquierdo

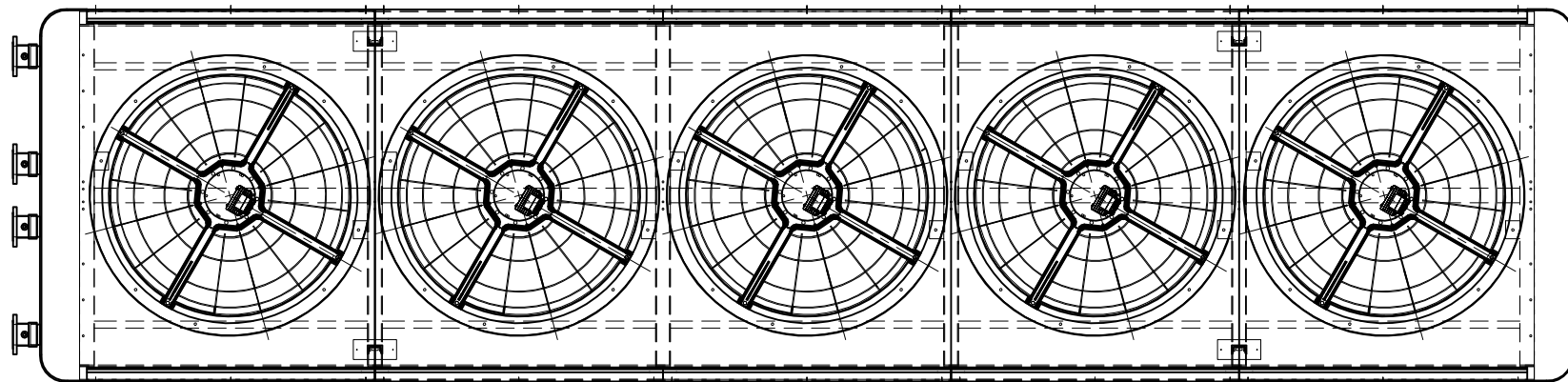

J. NEGRE C., S.L.  
 C/ París 1-7 Nave 28 P.I. Cova Solera  
 08191 Rubí (Barcelona)  
 Tlf. (93) 588 08 18 Fax. (93) 588 61 62  
 vendas@jnegre.com www.jnegre.com

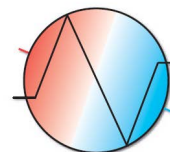

**JNC**  
**J. Negre C., S.L.**

Observaciones:							10	Panel de control y gestión adiabática	L. Derecho
							9	Entrada cableado de alimentación	L. Derecho
							8	Brida Salida de agua de proceso 2x DN100 PN10 DIN2576	L. Izquierdo
							7	Cuadro hidráulico	L. Derecho
							6	4x drenaje de bandeja 1 1/2" Rosca macho	Der. & Izq.
							5	Vaciado de tubos distribuidores 3/4" Rosca macho	L. Derecho
							4	Entrada de agua a tubos distribuidores 3/4" Rosca Macho	L. Derecho
							3	Orejetas de manutención	
							2	Purga batería 1/2"	L. Izquierdo
							1	Brida Entrada de agua de proceso 2x DN100 PN10 DIN2576	L. Izquierdo
							Índice revisión: 5 Nombre Firma Fecha Y.Breña F. del Olmo 12/02/18		
							EWK Torres de Refrigeración S.A <b>EWK</b> Departamento de Producción - Oficina Técnica		
							Referencia: EWK-A 1670 Estado: Aprobado		
							Idioma: ES Pág: 1/1		
5	Desarrollo de producto	12/02/18	Y.Breña	Dibujado	Y.Breña	12/02/18			
4	Desarrollo de producto	23/09/16	Y.Breña	Revisado	F. del Olmo	12/02/18			
3	Dimensiones y posiciones	10/02/16	Y.Breña	Escala	EWK- A 1670				
2	Peso	06/03/15	Y.Breña	1:40					
1	Peso	14/11/14	Y.Breña	⊕					
Rev.	Cambios	Fecha	Nombre	DIN A3					

\*\*\*EWK no asegura la realidad de las medidas no acotadas en el plano. Todas las medidas están sujetas a tolerancias.